



fertri

I DUATLÓN

6 DE NOVIEMBRE

DUATLÓN CROS BAÑARES · EDAD ESCOLAR

DUATLÓN CROS CAMPING BAÑARES-BAÑARES



**Gobierno
de La Rioja**



fertri
FEDERACIÓN RIOJANA
DE TRIATLÓN

Ayuntamiento



Villa de Bañares



**CAMPING
Bañares**

**Asociación Amigos del
Camino Vasco Riojano
de Santiago Interior**



**Gobierno
de La Rioja**



fertri
FEDERACIÓN RIOJANA
DE TRIATLÓN

Ayuntamiento



**CAMPING
Bañares**



fertri

DUATLÓN CROS CAMPING BAÑARES- BAÑARES

Índice.

1. Presentación de la prueba.
2. Ficha técnica.
3. Categorías y horarios.
4. Circuitos.
 - 4.1 Primer sector.
 - 4.2 Segundo sector.
 - 4.3 Tercer sector.
 - 4.4 Zona de transición.
 - 4.5 Zona de salida y meta.
 - 4.6 Ubicación de otros servicios.
5. Premios.
6. Inscripciones.
7. Reglamento.



1. Presentación de la prueba.

El I Duatlón Cros Camping de Bañares-Bañares, es una competición organizada por la Federación Riojana de Triatlón con la colaboración del Ayuntamiento de Bañares, el Camping Bañares y la Asociación de Amigos del Camino de Santiago Vasco Riojano.

Tendrá lugar en Bañares, el sábado día 06 de noviembre de 2021, teniendo como punto de partida y llegada en el Camping Bañares, situado en la localidad de Bañares el área de transición.

El Camino de Santiago Vasco Riojano está incluido por la UNESCO en la lista de los 5 Caminos de Santiago Patrimonio de la Humanidad. Atraviesa el corazón del pueblo de Bañares por entre calles encajonadas conforme a las estructuras urbanísticas del pueblo-camino. Resalta como joya Románica del S.XII del Camino la Ermita de la Santa Cruz y la Gótica Iglesia Parroquial de Santa María de la Antigua S.XV/XVI, en la que se encuentran, entre otros, el Arca de San Formerio (joya de Arte Románico en orfebrería y esmalte español) y el Órgano de 1795 (único en La Rioja).

Del antiguo Castillo propiedad del Conde de Bañares hoy tan solo restan algunas ruinas.

Promocionando el entorno como un lugar de parajes preciosos por los que pasa el Camino de Santiago Vasco Riojano, se mezcla con la Vía verde en el trazado antiguo del ferrocarril Haro-Ezcaray, Con amplios Parques, Humedales y territorio cuya flora y fauna son dignas de contemplar en cualquier época del año.

En su parte riojana, este Camino de Santiago Vasco Riojano pasa por Briñas, Haro, Zarratón, Cidamón, San Torcuato, Bañares y Santo Domingo. Camino en el que el deportista podrá disfrutar de un magnífico entorno natural y cultural.

Dada las circunstancias de pandemia que vivimos en la actualidad la prueba se desarrollará bajo el protocolo COVID-19 de la Federación Riojana de Triatlón.

2. Ficha técnica.

- Nombre de la prueba: Duatlón Cros Camping Bañares – Bañares.
- Fecha: 06/11/2021
- Tipo de prueba: Duatlón Cros Sprint.
- Especialidad: Duatlón Cros.
- Segmentos: Carrera a pie 5 km - Ciclismo 18 km - Carrera a pie 3,5 km.
- Lugar de salida y meta: Camping Bañares, Bañares, La Rioja.
- Lugar de recogida de dorsales: Ayuntamiento de Bañares, La Rioja.



fertri

- Horario de recogida de dorsales: 14:30h a 15:30h.
- Horario de apertura del área de transición: Apertura 15:00h. Cierre 15:45h.
- Horario de inicio de la prueba: 16:00h.
- Inscripción: Las inscripciones se realizarán en la web de la Federación Riojana de Triatlón www.fertriatlon.com . Apertura de inscripciones 11 de octubre a las 12:00. Cierre de inscripciones 03 de noviembre a las 23:59h

PRECIOS	Del 11 de octubre a las 12:00 h al 31 de octubre a las 23:59 h	Del 01 de noviembre al 03 de noviembre a las 23:59 h
FEDERADOS	15€	25€
NO FEDERADOS	25€	35€

Organización:

- Federación Riojana de Triatlón (FERTRI)
- Ayuntamiento de Bañares
- Camping de Bañares
- Asociación Amigos del Camino de Santiago Vasco Riojano

3. Categorías y horarios.

La prueba se disputará en categorías masculinas y femeninas, juvenil, junior, sub 23, absoluta, veterano 1-2-3.

La prueba comenzará a las 16:00 h.

Se realizará el aviso de los deportistas a cámara de llamadas a las 15:50h.

Entrega de premios a las 19:00 h en el Camping Bañares.

4. Circuitos.

A continuación, se muestran los detalles de los diferentes sectores de la prueba, así como de la zona de transición, de la zona de salida y meta y la ubicación de otros servicios que se prestan a los deportistas durante la competición.



fertri

4.1 Primer sector.

Carrera a pie: distancia **total de 5 kms**

Circuito de ida.

Salida desde el Camping Bañares, se recorre el camping por sus calles para salir a la carretera que enlaza con el camino parcelario que lleva hasta la transición de Bañares.





fertri



4.2 Segundo sector.

Ciclismo: distancia total **18 kms**

El segundo sector se inicia en la línea de montaje y desmontaje situada en la Av/ Donantes de Sangre en la localidad de Bañares. Saliendo por el Cam. Salceda, giro derecha c/ Matadero, giro derecha por C/ Real de Abajo e izquierda por C/ San Cristóbal para salir del pueblo por Cam. de Arpide. Se realiza el circuito de bici por los caminos del municipio y se vuelve por Cam. Negueruela, C/ Calvo Sotelo, giro por C/ Nuestra Señora, giro izquierda por C/ Matadero, izquierda por Cam. Salceda hasta llegar a la transición de nuevo.





fertri



Gobierno
de La Rioja



4.3 Tercer sector.

Carrera a pie: distancia **total de 3,5 km**

Circuito de vuelta.

Salida de la transición de Bañares con dirección al Camping Bañares por el mismo camino parcelario de ida.





4.4 Zona de transición.

A - El área de transición se situará en Av/ Donantes de Sangre del municipio de Bañares.

B - La zona de transición estará controlada desde las 15:45 horas hasta que el último deportista deje el material en su lugar asignado después de realizar el sector 2. En ese momento se trasladará todo el material al Camping Bañares para facilitar su recogida. Es importante recordar que se debe dejar el material dentro de las cajas asignadas a cada deportista. La organización no se hace responsable del material que se quede fuera de las cajas.

C - Siempre que se cuente con el permiso de los jueces, se permitirá la entrada al área de transición únicamente a los deportistas que presenten su licencia federativa o DNI, pero nunca durante el desarrollo de la carrera

D - Para la retirada del material que cada deportista tenga en la transición, será obligatoria la presentación de su dorsal y se entregará en el Camping Bañares.

E - En todo caso, la normativa aplicable a la prueba será la contemplada por la Federación Riojana de Triatlón y la Federación Española de Triatlón.

La zona de transición estará cerrada al público según marca el protocolo COVID-19.

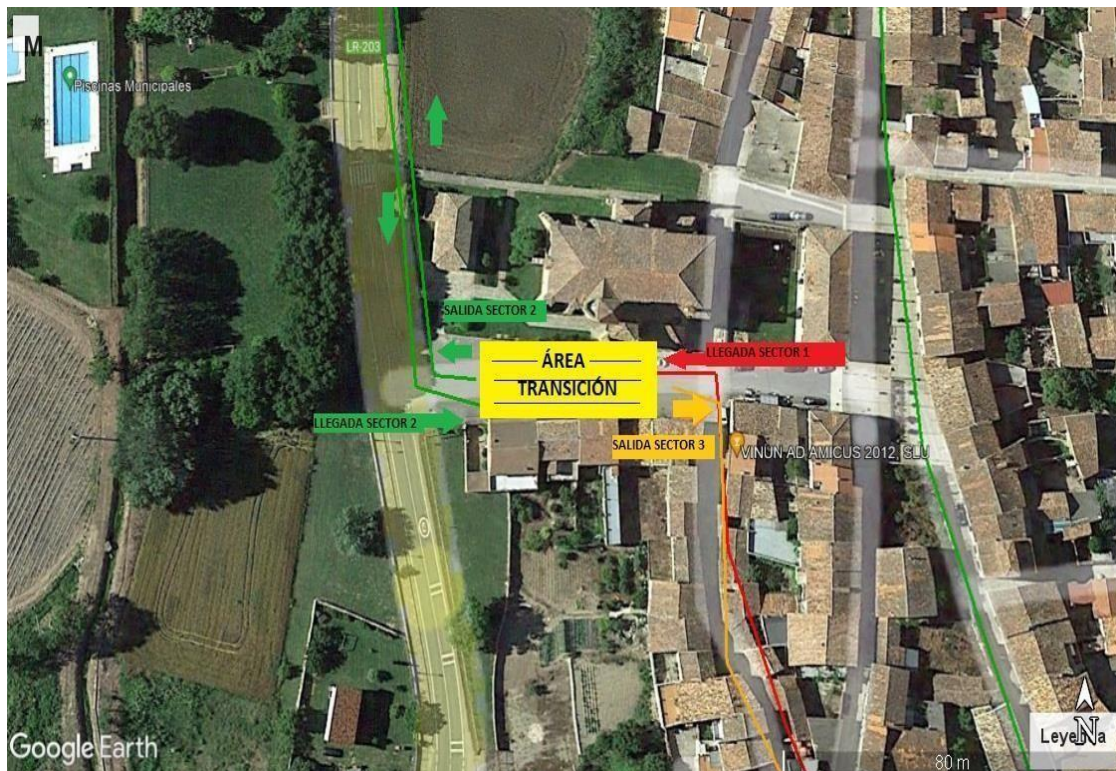



fertri

4.5 Zona de salida y meta.

La zona de salida y meta se ubican en el Camping Bañares. Los deportistas permanecerán con la mascarilla puesta hasta que tomen la salida, momento en la que la desecharán en un contenedor. A la llegada a meta, se deberán de colocar inmediatamente una mascarilla que se les dará en ese momento. Se habilitará un espacio para que los deportistas puedan recuperarse justo al llegar a meta. Una vez pasen la línea de meta, pasarán directamente a la zona de post-meta.



Ayuntamiento



Villa de Bañares





fertri



Ayuntamiento



Villa de Bañares





4.6 Ubicación de otros servicios.

La recogida de los dorsales se realizará en el **Ayuntamiento de Bañares**.

Se aconseja recoger el dorsal y posteriormente dejar el material en el área de transición con suficiente tiempo para poder dirigirse a la salida situada en el Camping Bañares. Repasar lo indicado en el punto 4.4.B

Se ruega atender a las indicaciones del plano en cuanto a las zonas de aparcamiento. No aparcar en las calles y caminos por los que transcurren los circuitos.

En el Camping Bañares habrá suficientes plazas de aparcamiento tanto para los deportistas como para animadores, familiares, etc.





fertri

5. Premios.

Se entregarán trofeos a los 3 primeros clasificados de la general en categoría femenina y masculina.

Se entregará trofeo a los tres primeros equipos. Para esta clasificación se tendrá en cuenta los tres mejores tiempos del equipo.

6. Inscripciones.

Las inscripciones se realizarán en la web de la Federación Riojana de Triatlón www.fertriatlon.com.

La apertura de inscripciones es el 11 de octubre a las 12:00. Cierre de inscripciones 03 de noviembre a las 23:59.

7. Reglamento.

1. El "I Duatlón Cros Camping Bañares - Bañares" es una prueba incluida en el calendario de la Federación Riojana de Triatlón, en cuya organización participan Ayuntamiento de Bañares, Camping Bañares y la Federación Riojana de Triatlón.
2. La prueba se celebrará en Bañares el 06 de noviembre de 2021, a las 16:00 horas.
3. Podrán participar todos aquellos deportistas que hayan cumplimentado la inscripción correctamente y hayan aceptado y presentado el protocolo COVID-19 a la recogida del dorsal en la oficina de competición y no presenten síntomas compatibles con la enfermedad.



4. Las categorías que podrán competir en la prueba son juvenil, junior, sub 23, absoluto, veterano 1, veterano 2 y veterano 3.

Todas las categorías disputarán la prueba en formato sprint (5 kms/18kms/3'5 kms).

5. Se hará una única salida. En el momento de la salida, el deportista se retirará la mascarilla y la depositará en un contenedor de residuos.
6. Durante los sectores de carrera a pie, los deportistas deberán mantener la distancia de seguridad con otros deportistas que se puedan encontrar durante el recorrido. En el momento de los adelantamientos se deberá también mantener distancia de seguridad.
En el caso de dos deportistas con ritmos parecidos se recomienda que se desplacen de forma paralela y no en fila.
7. Durante el segmento de bicicleta está permitido el drafting (ir a rueda de otro deportista).
8. Solo se podrá competir con bicicleta de btt. No están permitidas bicicletas de contrarreloj ni de carretera. Tampoco está permitido el uso de acoples en el manillar.
9. Será responsabilidad del corredor, y en el caso de los menores del padre, madre o responsable legal, estar bien preparado para la competición, es decir, gozar de buena salud física en general, así como tener un nivel aceptable de preparación.
10. Todos los participantes inscritos estarán cubiertos por una póliza de seguro de Responsabilidad Civil por daños a terceros, así como por la póliza de seguro de accidentes vinculada a su licencia que cubrirá los accidentes deportivos que se produzcan como consecuencia directa del desarrollo de la prueba. Asimismo, los corredores contarán con la cobertura de una unidad de asistencia sanitaria.
11. Se realizará el aviso de los deportistas a cámara de llamadas 10' antes de cada salida.
12. El Delegado Técnico tendrá la decisión final ante cualquier anomalía para el transcurso de la prueba. El Delegado Técnico estará asistido por Oficiales Técnicos que velarán por el cumplimiento del Reglamento.
13. Se insta a los corredores a respetar el medio ambiente, a no arrojar residuos al suelo durante la marcha y a transitar exclusivamente por el trazado del recorrido.



fertri

14. Los únicos vehículos autorizados a seguir la prueba son los designados por la organización. Queda totalmente prohibido seguir a los corredores en moto o bicicleta o a pie.
15. Los corredores deberán cumplir todos los aspectos recogidos en la [Circular.20.20- Competiciones.Reglamento-Competiciones-2021-y-anexo-contexto-COVID-19.pdf \(triatlon.org\)](#). (Obligada lectura)
16. Los horarios, distancias y recorridos propuestos podrán sufrir modificaciones.
17. La organización se reserva el derecho de resolver las cuestiones no previstas en este Reglamento y a modificarlo antes de la celebración de la prueba, en cuyo caso se informará a los inscritos oportunamente.
18. Esta prueba pertenece al calendario de la Federación Riojana de Triatlón. Mediante su inscripción, el corredor consiente expresamente que sus datos básicos (nombre, apellidos, NIF/NIE/Pasaporte, fecha de nacimiento, sexo y lugar de residencia), sean tratados por la organización. En todo caso, y tal como establece la Ley Orgánica de 15/1999, de 13 de diciembre, de Protección de Datos de Carácter Personal y la Ley 34/2002, de 11 de julio, de servicios de la sociedad de la información y de comercio electrónico, el interesado puede ejercer sus derechos de acceso, rectificación, cancelación y oposición.
19. De acuerdo a los intereses deportivos de promoción de la prueba a través de cualquier dispositivo (prensa, internet, publicidad, ...), los inscritos ceden de manera expresa a la organización el derecho a reproducir el nombre y los dos apellidos, su imagen y su resultado obtenido.
20. La participación en el “I Duatlón Cros Camping Bañares - Bañares” supone la plena aceptación de estas normas.



fertri



www.fertriatlon.com

AUTORIZACIÓN DE MENORES

AUTORIZACIÓN PATERNA/MATERNA para la participación de menores en el

I Duatlón Supersprint de Bañares el día 6 de noviembre de 2021:

D/Dña con DNI

con DNI como padre/madre del menor:

..... con DNI: y con fecha de nacimiento:/...../....., **AUTORIZO bajo mi responsabilidad** por medio del presente escrito a participar en el evento deportivo de hoy, aceptando la normativa y condiciones de la misma y eximiendo de toda responsabilidad a los organizadores, colaboradores y voluntarios en cuanto al desarrollo de sus funciones se refiere.

Asimismo DECLARO que:

1. Conozco y acepto íntegramente el Reglamento de la Prueba y las Normas de los Organismos implicados.
2. Mi representado se encuentra, en condiciones físicas adecuadas y suficientemente entrenado para participar voluntariamente, y que no padece enfermedad, defecto físico o lesión que pueda agravarse en esta Actividad.
3. Conozco que el circuito ciclista y de carrera a pie estarán abiertos al tráfico, por lo que los participantes deberán respetar las normas de circulación.
4. Acepto que la organización decline toda responsabilidad por daños, perjuicios o lesiones que los participantes se puedan ocasionar a sí mismos o a otras personas.
5. Autorizo a la Organización del Evento para usar cualquier fotografía, filmación, grabación o cualquier otra forma de archivo de mi participación o la de mi representado, en este evento, sin derecho a contraprestación económica.

En a de de 2021

Firma del padre/madre o tutor legal.





fertri



www.fertriation.com

AUTORIZACIÓN USO DE IMÁGENES

D/Dña..... con DNI..... Como madre/padre o tutor del menor.....

Autorizo a la Delegación Riojana de Triatlón a hacer uso del material fotográfico y audiovisual de las actividades que se lleven a cabo en la entidad. Las imágenes podrán ser usadas para:

Difusión de actividades y eventos a través de la página web, blog y redes sociales de la entidad.

Uso interno en memorias y proyectos de la asociación.

Documentos y material gráfico impreso como carteles, folletos y manuales.

La entidad se compromete a que la utilización de estas imágenes en ningún caso supondrá un daño a la honra e intimidad del menor, ni será contraria a los intereses de los menores, respetando la normativa en materia de protección de datos, imagen y protección jurídica del menor.

Y para que así conste firmo la autorización en (municipio)..... A (día).... de (mes).... de (año).....

Fdo:.....

De conformidad con la Ley Orgánica 15/1999 de Protección de Datos Personales, da su consentimiento para el tratamiento de los datos personales aportados a través de esta autorización. Estos datos serán incorporados al fichero titularidad de la entidad, inscrito en el Registro General de la Agencia Española de Protección de Datos. Sus datos serán utilizados para dar validez a la presente autorización.



Ayuntamiento



Villa de Bañares





fertri

Este cuestionario tiene por objeto conocer el estado de salud actual del deportista en el marco de la COVID-19. Los datos personales facilitados por el participante a la organización (FETRI) tienen por exclusiva finalidad el cumplimiento de los protocolos sanitarios y de seguridad frente al COVID-19 que se han establecido por dicha entidad en cumplimiento de las recomendaciones y pautas generales marcadas por las autoridades sanitarias. El uso de los datos personales facilitados será realizado por la FETRI y su personal conforme a las normativas de aplicación en materia de protección de datos de carácter personal. El titular de los datos tiene derecho a ejercitar los derechos que se encuentran recogidos en las disposiciones normativas vigentes en materia de protección de datos, debiendo ser, en su caso, ejercitado a través de los cauces y procedimientos previstos expresamente en tales normas.

nombre y apellidos		
dirección de residencia		
dirección durante el evento		
teléfono móvil		
correo electrónico		
comunidades y países visitados los últimos 14 días		
PREGUNTAS RELATIVAS A LOS ÚLTIMOS 14 DÍAS	SI	NO
¿Ha tenido alguna sintomatología relacionada con la COVID-19 o ha estado en contacto cercano (más de 15 minutos a menos de 2 metros de distancia de una persona diagnosticada con la enfermedad o con síntomas de la misma)?		
En el caso de que la respuesta afirmativa añadir observaciones		
¿Ha compartido su vivienda habitual con alguna persona diagnosticada con la enfermedad COVID-19? ¿Ha tenido algún conviviente síntomas de la COVID-19 o ha sido diagnosticado con la enfermedad después de haber permanecido al menos 14 días aislado del resto de convivientes?		
¿Ha estado en cuarentena?		
¿Le han realizado alguna prueba de la COVID-19?		
PCR (especificar resultado) Test serológico cuantitativo por Elisa (especificar resultado) Test de antígenos (rápidos) (especificar resultado.)		
¿Ha necesitado asistencia médica a causa de la COVID-19?		
¿Tiene alguno de los siguientes síntomas o los ha tenido en los últimos 14 días?:		
Fiebre		
Tos seca		
Dolor de cabeza		
Fatiga		
Disnea (dificultad respiratoria)		
Mialgia (malestar muscular)		
Dolor de garganta		
Dolor en el pecho		
Congestión nasal		
Escarros		
Nauseas		
Diarrea		



Ayuntamiento



Villa de Baños





fertri

Anosmia (pérdida del sentido del olfato) / Disgeusia (pérdida del sentido del gusto)		
Sabores / Eritema pernio (picazón, manchas rojas e inflamación especialmente en los dedos de manos y pies)		



Ayuntamiento



Villa de Baños





fertri

DUATLÓN CROS BAÑARES JUEGOS DEPORTIVOS DE LA RIOJA

Índice.

1. Presentación de la prueba.
2. Ficha técnica.
3. Categorías y horarios.
4. Circuitos.
 - 4.1. Primer sector.
 - 4.2. Segundo sector.
 - 4.3. Tercer sector.
 - 4.4. Área de transición – Salida y Meta.
 - 4.5. Ubicación de otros servicios.
5. Premios.
6. Inscripciones.
7. Reglamento.





1. Presentación de la prueba.

El I Duatlón de Bañares en Edad Escolar, es una prueba incluida en los JJDD de Triatlón organizada por la Federación Riojana de Triatlón con la colaboración del Ayuntamiento de Bañares y la Asociación Amigos del Camino de Santiago Vasco Riojano.

Tendrá lugar en Bañares, el sábado día 06 de noviembre de 2021, teniendo como punto de partida y llegada la Plaza de España de Berceo (Plaza del Ayuntamiento).

Dada las circunstancias de pandemia que vivimos en la actualidad la prueba se desarrollará bajo el protocolo COVID-19 de la Federación Riojana de Triatlón.

2. Ficha técnica.

- Nombre de la prueba: **Duatlón Cros Edad Escolar Bañares**
- Fecha: **06/11/2021**
- Tipo de prueba: **1ª jornada de JJDD triatlón de la FERTRI.**
- Especialidad: **Duatlón Cros.**
- Segmentos: **Carrera a pie**
Ciclismo
Carrera a pie
- Lugar de salida y meta: **Plaza de España (Ayuntamiento de Bañares)**
- Lugar de recogida de dorsales: **Ayuntamiento de Bañares**
- Recogida de dorsales: **10:00 h a 10:30 h**
- Apertura del área de transición: **10:15 h a 10:45 h.**
- Horario de inicio de la prueba: **Cadete - Infantil 11:00 h**
Alevín – Benjamín 12:00 h
Prebenjamín 12:30 h
- Inscripción: **Las inscripciones se realizarán OBLIGATORIAMENTE** en la web de la Consejería de Deportes de La Rioja <https://inscripcionesjuegosdeportivos.larioja.org> .
Apertura de inscripciones **11 de octubre** a las 12:00. Y una vez inscritos en los Juegos



fertri

Deportivos, **para participar en cada jornada, inscribirse en** <http://www.rockthesport.com> o a través de la página de la FERTRI <http://www.fertriatlon.com>.

Cierre de inscripciones **03** de **noviembre** a las 23:59h.

- Organización: **Federación Riojana de Triatlón**
FERTRI Ayuntamiento de Bañares
Asociación Amigos del Camino de Santiago Vasco Riojano

3. Categorías y horarios.

Se celebrarán 3 pruebas con las distintas categorías y las distancias aproximadas que a continuación se exponen:

La prueba comenzará:

- Cadete - Infantil 11:00 h
- Alevín -Benjamín 12:00 h
- Prebenjamín 12:30 h

Se realizará el aviso de los deportistas a **cámara de llamadas**:

- Cadete - Infantil 10:55 h.
- Alevín - Prebenjamín 11:55 h.
- Prebenjamín 12:25 h.

CATEGORÍA HORA DE SALIDA DURACIÓN PRUEBA	EDADES AÑO NACIMIENTO	DISTANCIAS	CIRCUITOS
CADETE 11:00 HORAS 1 HORA	14 – 15 años 2007 – 2006	CARRERA A PIE 2,4 KM CICLISMO 8 KM CARRERA PIE 1,6 KM	3 VUELTAS 2 VUELTAS 2 VUELTAS
INFANTIL 11:00 HORAS 1 HORA	12 – 13 años 2009 - 2008	CARRERA A PIE 2,4 KM CICLISMO 8 KM CARRERA PIE 1,6 KM	3 VUELTAS 2 VUELTAS 2 VUELTAS
ALEVÍN 12:00 HORAS 30MIN	10 – 11 años 2011 - 2010	CARRERA A PIE 1,6 KM CICLISMO 4 KM CARRERA PIE 900 m	2 VUELTAS 1 VUELTAS 1 VUELTA
BENJAMÍN 12:00 HORAS 30 MIN	8 – 9 años 2013 -2012	CARRERA A PIE 1,6 KM CICLISMO 4 KM CARRERA PIE 900 m	2 VUELTAS 1 VUELTAS 1 VUELTA
PREBENJAMÍN 12:30 HORAS 15 MIN	6 – 7 años 2015 - 2014	CARRERA A PIE 400 m CICLISMO 1 KM CARRERA PIE 200 m	1 VUELTA 1 VULETA ½ VUELTA





fertri

- Dicho material podrá ser recogido conforme vayan finalizando sus pruebas, siempre bajo la supervisión de los oficiales del AT que determinarán cuando no se molesta a las categorías siguientes.
- Se realizará el aviso de los deportistas a cámara de llamadas 5 min antes de cada salida. Se intentará disponer del mayor número de voluntarios posible para guiar a los chicos y chicas en el área de transiciones y ayudarles con la recogida y entrega de la bicicleta durante la prueba.

4. Circuitos.

A continuación, se muestran los circuitos de carrera a pie y ciclismo. Se podrá participar con cualquier tipo de bicicleta siempre que le funcionen correctamente los frenos. Será obligatorio el uso del casco durante el segundo sector.

4.1. Primer sector CARRERA A PIE



Ayuntamiento



Villa de Baños





fertri

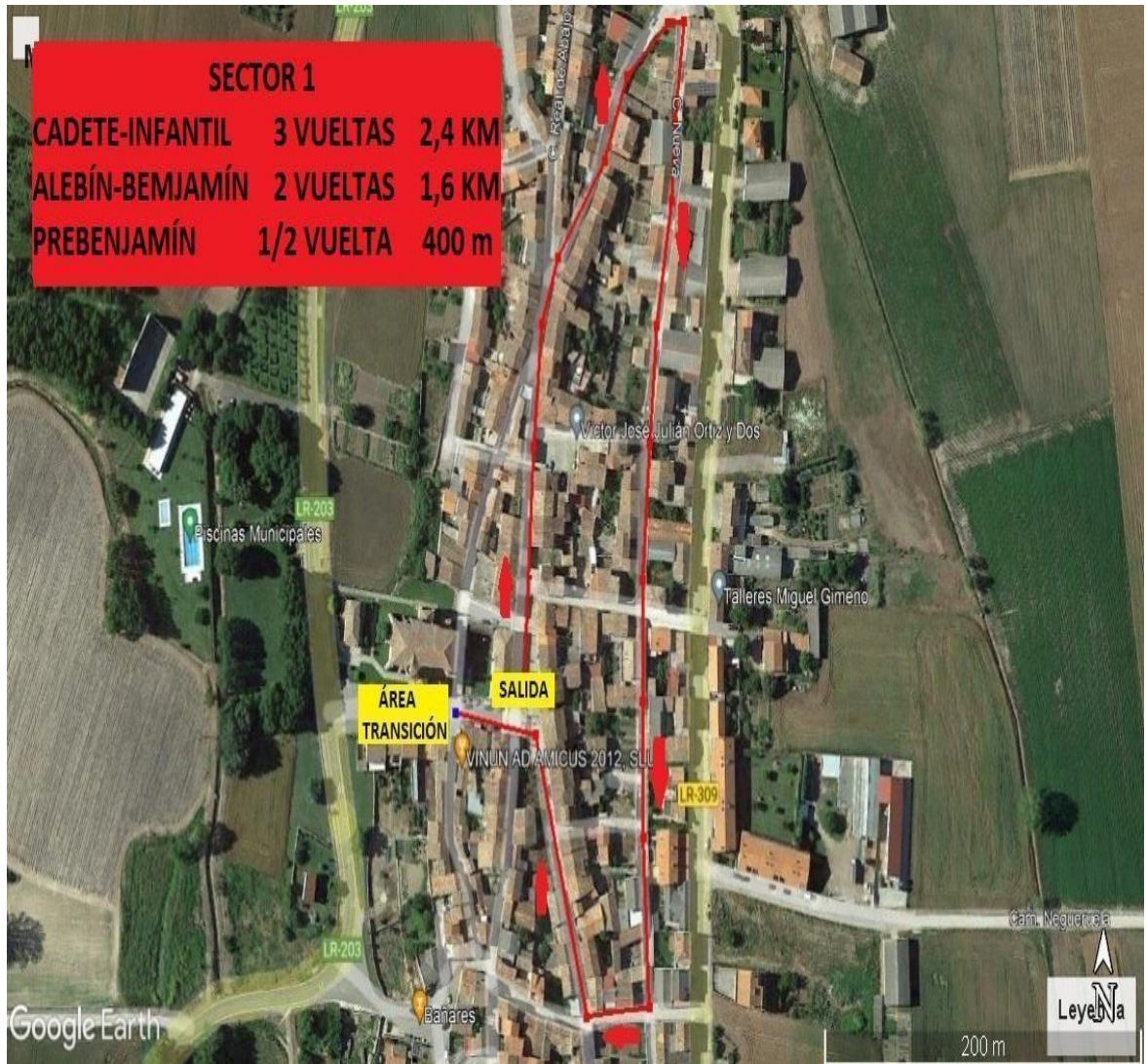

4.2. Segundo sector CICLISMO





fertri

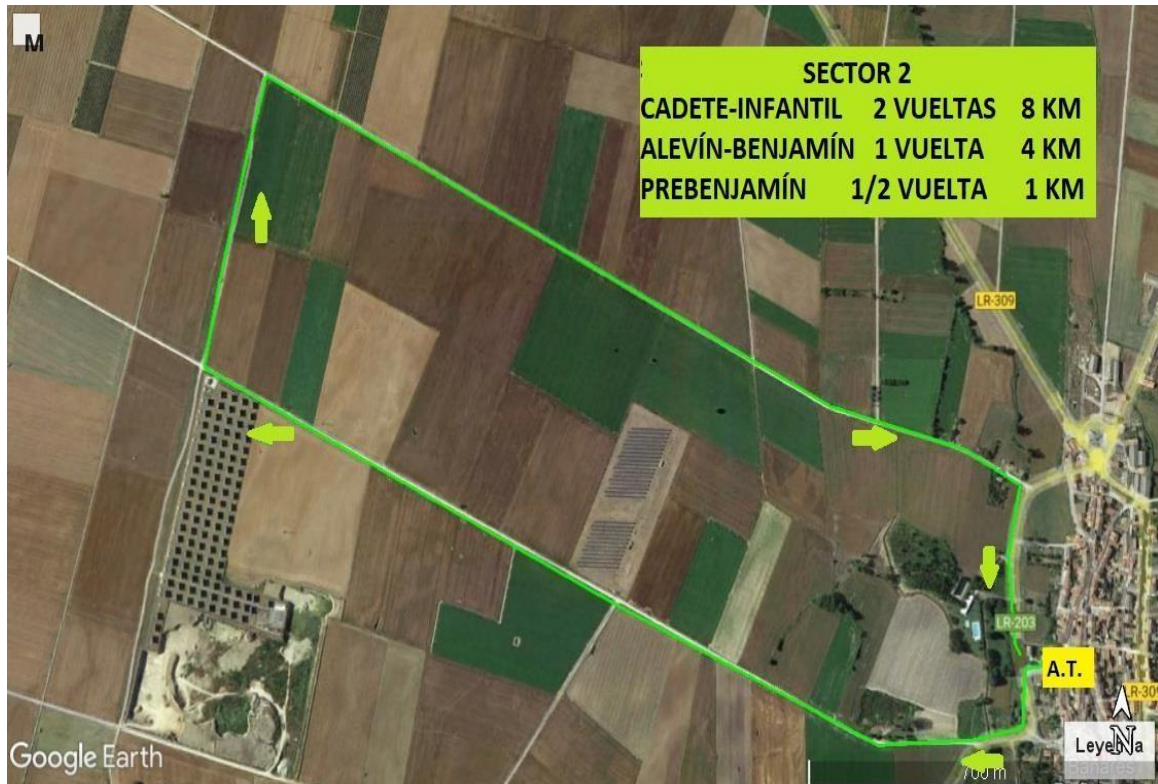

4.3. Tercer sector. CARRERA A PIE

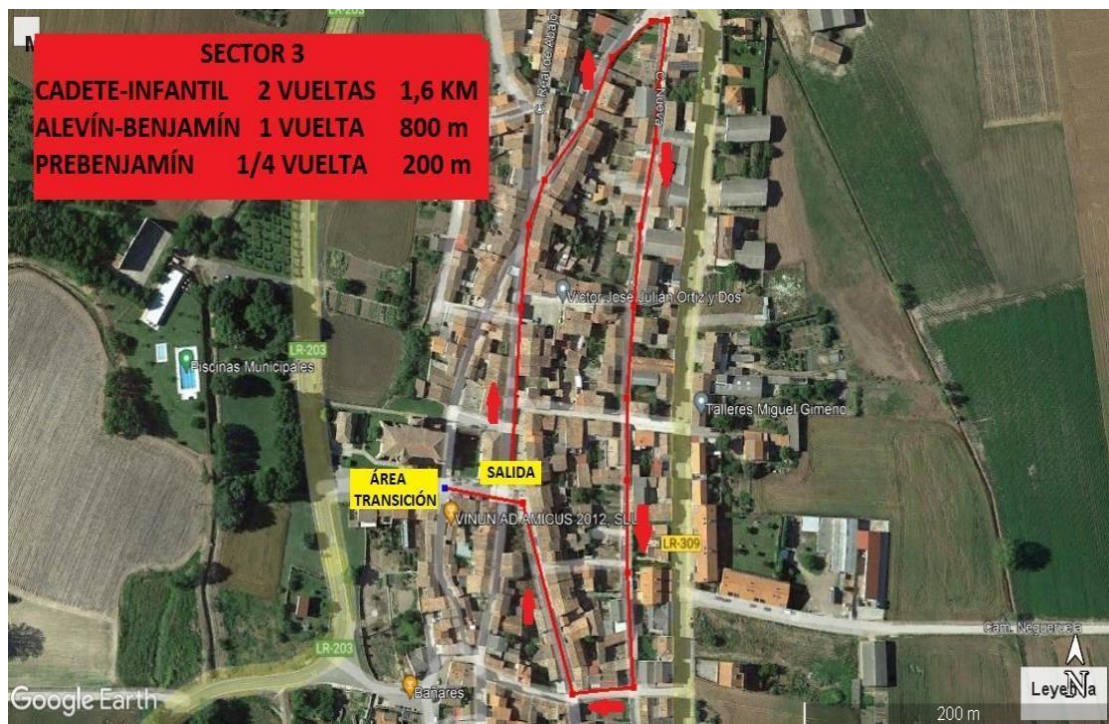

Ayuntamiento



Villa de Baños





fertri

4.4. Área de Transición - Salida y Meta.

- El ÁREA DE TRANSICIÓN y la META se montarán en la Plaza de España (Ayuntamiento). Se utilizarán las barras de transición para colocar sus bicicletas. Se preparará la zona delimitándola con vallas y cinta de señalizar, de tal manera que los escolares puedan correr sin que los espectadores interfieran en el desarrollo de la prueba.
- Los recorridos se señalizarán con flechas sobre el suelo. El día de la prueba se vallarán los accesos a los circuitos para impedir la entrada de vehículos.

La zona de transición estará cerrada al público según marca el protocolo COVID-19.



Ayuntamiento



Villa de Baños





fertri

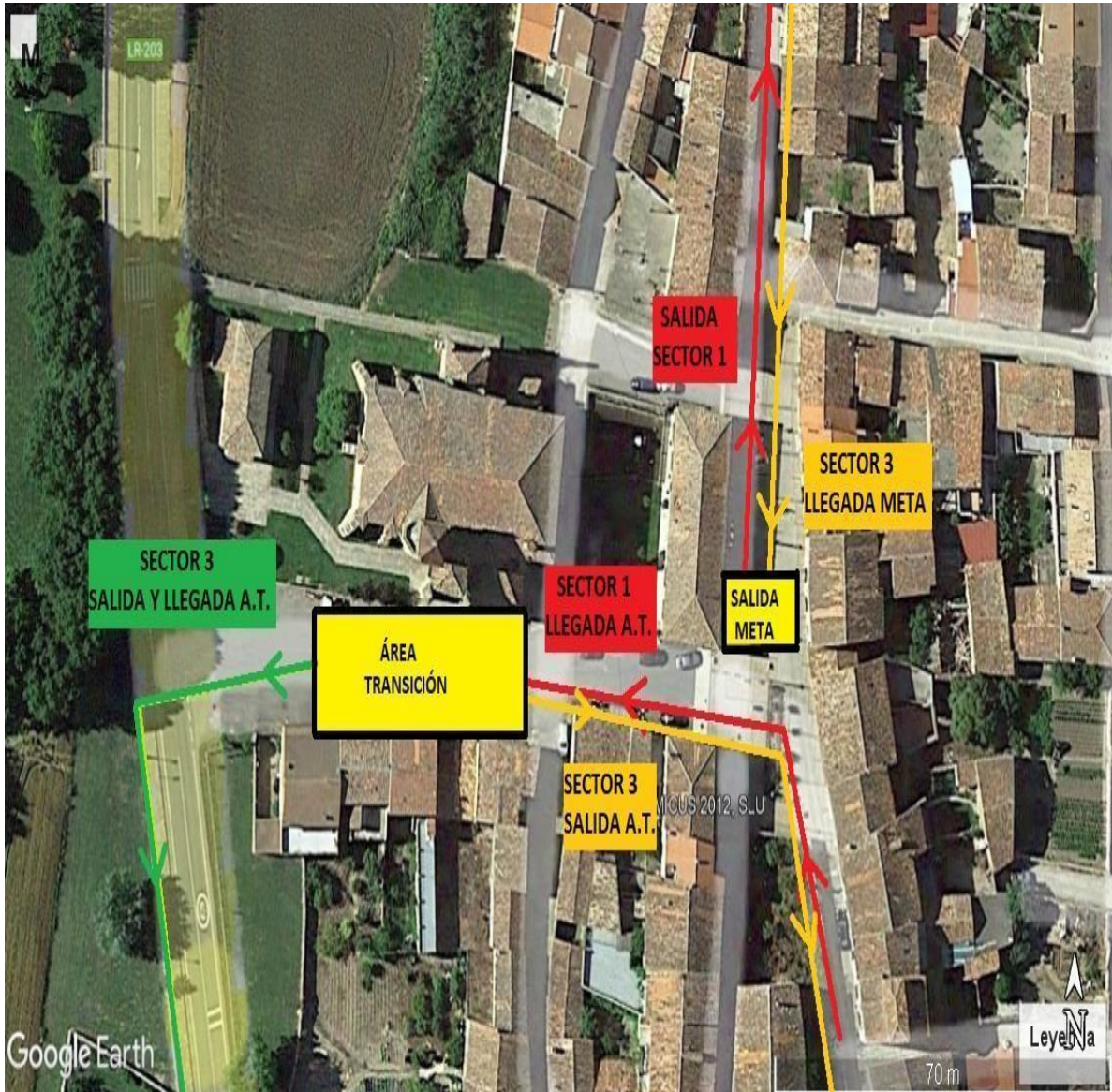

4.5. Ubicación de otros servicios.

La recogida de los dorsales se realizará en el Ayuntamiento de Bañares.

Se ruega atender a las indicaciones del plano en cuanto a las zonas de aparcamiento. No aparcar en las calles y caminos por los que transcurren los circuitos.





fertri

5. Premios.

Con el fin de promover una práctica deportiva alejada de la búsqueda de la victoria y de la competitividad en edades tempranas, **no** se establecerán **premios**.

6. Inscripciones.

Las inscripciones se formalizarán OBLIGATORIAMENTE por internet, a través del acceso a la url <https://inscripcionesjuegosdeportivos.larioja.org> o a través de la página web del Gobierno de La Rioja, <http://www.larioja.org/deporte>.

Abierta la inscripción durante toda la temporada.

Para participar en cada jornada, los responsables de cada entidad o los padres o tutores legales del niño deberán inscribirle a través de la plataforma <http://www.rockthesport.com>, en la página habilitada para cada prueba en la página web de la FERTRI <http://www.fertriatlon.com>. La hora límite de comunicación de participación serán las 23:59h del miércoles anterior a cada prueba.

El precio público a ingresar por la entidad, a través de la cual se formaliza la inscripción, es de **8,00 € cada deportista para toda la temporada**.

De conformidad con el apartado 2 del artículo 46 de la Ley de Tasas y Precios Públicos de la Comunidad Autónoma de La Rioja, el ingreso previo del precio público será requisito necesario para tramitar la petición del interesado.

Medios de pago. Mediante transferencia bancaria al número de cuenta de **Bankia**

IBAN ES60 2038-7494-80-6000182946

7. Reglamento.

1. La prueba se celebrará el **6 de noviembre de 2021** a las **11:00 horas** en Bañares.



Ayuntamiento



Villa de Bañares





fertri

2. Podrán participar todos aquellos niños y niñas nacidos entre los años **2006-2015** (ambos inclusive).
3. Todas las pruebas constarán de 3 segmentos: el 1º de carrera a pie, el 2º de ciclismo y el 3º de carrera a pie, cuyas normas básicas serán:
 - Segmento 1 Carrera a pie: Los deportistas deberán tomar la salida con el dorsal en la parte delantera del cuerpo, de forma que sea visible.
 - Segmento 2 Ciclismo: Los deportistas deberán ponerse el dorsal y llevarlo en la parte trasera del cuerpo, de forma que quede bien visible.
 - Segmento 3 Carrea Pie: Los deportistas deberán colocarse el dorsal en la parte delantera del cuerpo, de forma que queda bien visible.
 - Las transiciones en el área de transición se realizarán siempre en el mismo sentido, entrando siempre por un acceso y saliendo por el otro.
 - **Segmento 2 Ciclismo:**
 - Al comienzo de este segmento, los corredores estarán obligados a subirse a la bicicleta fuera del área de transición, en la línea que se marque en el suelo.
 - Al finalizar, deberán bajarse de la bicicleta antes de entrar en dicha área de transición.
 - La bicicleta deberá dejarse en el espacio asignado para cada corredor en el interior del área de transición.
 - Se deberá usar casco rígido y atado en todo momento durante el segundo sector (ciclismo).
 - Ante una avería de la bicicleta en las categorías Infantil, Alevín, Benjamín y Pre-benjamín, se permite la ayuda externa para solucionar la avería por parte de oficiales, técnicos u organización.
4. Será responsabilidad del corredor, padre, madre o responsable legal estar bien preparado para la competición, es decir, gozar de buena salud física en general, así como tener un nivel aceptable de preparación.
5. Todos los participantes inscritos estarán cubiertos por una póliza de seguro de Responsabilidad Civil por daños a terceros, así como por la póliza de seguro de accidentes vinculada a su licencia que cubrirá los accidentes deportivos que se produzcan como consecuencia directa del desarrollo de la prueba. Asimismo, los corredores contarán con la





cobertura

de

una

unidad

fertri

de

asistencia



**Gobierno
de La Rioja**



Ayuntamiento



Villa de Baños





sanitaria.

fertri

6. Con el fin de promover una práctica deportiva alejada de la búsqueda de la victoria y de la competitividad en edades tempranas, **no** se establecerán **premios**.
7. Se realizará el aviso de los deportistas a cámara de llamadas 5' antes de cada salida. Se intentará disponer del mayor número de voluntarios posible para guiar a los chicos y chicas en el área de transiciones y ayudarles con la recogida y entrega de la bicicleta durante la prueba.
8. El Delegado Técnico (en caso de existir) tendrá la decisión final ante cualquier anomalía para el transcurso de la prueba. El Delegado Técnico estará asistido por Oficiales Técnicos que velarán por el cumplimiento del Reglamento. En caso de no haber Delegado Técnico, un Oficial será el responsable del cumplimiento del Reglamento de la prueba.
9. Se insta a los corredores a respetar el medio ambiente, a no arrojar residuos al suelo durante la marcha y a transitar exclusivamente por el trazado del recorrido.
10. Los únicos vehículos autorizados a seguir la prueba son los designados por la organización. Queda totalmente prohibido seguir a los corredores en moto o bicicleta.
11. Los corredores deberán cumplir todos los aspectos recogidos en el ["https://triatlon.org/wp-content/uploads/2020/01/Circular.2.20.Competiciones-REGLAMENTO-DE-COMPETICIONES-EDICION-2020-rev-12-01.pdf"](https://triatlon.org/wp-content/uploads/2020/01/Circular.2.20.Competiciones-REGLAMENTO-DE-COMPETICIONES-EDICION-2020-rev-12-01.pdf).
12. Los horarios, distancias y recorridos propuestos podrán sufrir modificaciones.
13. La organización se reserva el derecho de resolver las cuestiones no previstas en este Reglamento y a modificarlo antes de la celebración de la prueba, en cuyo caso se informará a los inscritos oportunamente.
14. Esta prueba pertenece al calendario de Triatlón de la FERTRI. Mediante su inscripción, el corredor consiente expresamente que sus datos básicos (nombre, apellidos, NIF/NIE/Pasaporte, fecha de nacimiento, sexo y lugar de residencia), sean tratados por la organización. En todo caso, y tal como establece la Ley Orgánica de 15/1999, de 13 de diciembre, de Protección de Datos de Carácter Personal y la Ley 34/2002, de 11 de julio, de servicios de la sociedad de la información y de comercio electrónico, el interesado puede ejercer sus derechos de acceso, rectificación, cancelación y oposición.
15. De acuerdo a los intereses deportivos de promoción de la prueba a través de cualquier dispositivo (prensa, internet, publicidad,...), los inscritos ceden de manera expresa a la organización el derecho a reproducir el nombre y los dos apellidos, su imagen y su resultado obtenido.





fertri

16. La participación en el “I Triatlón Cros de Bañares” supone la plena aceptación de estas normas.



**Gobierno
de La Rioja**



Ayuntamiento



Villa de Bañares

